



# СЛУЖБЕНИ ГЛАСНИК ОПШТИНЕ ДОЊИ ЖАБАР



[www.opstinadonjizabar.com](http://www.opstinadonjizabar.com)

XVIII	<b>Број 10</b>	,15. 2011.		: 562-011-00000765-86 -
-------	--------------------	---------------	--	----------------------------

**116**

. 45.,46. 48.  
“; :54/09- ,126/08 92/09) („ 30.  
(„ “; :101/04,42/05 118/05)  
107. („ „; :1/05  
4/05- ), :29.  
2011. ,

## ОДЛУКУ

2011.  
1. 2011. -  
1. 30. 2011. ( : ).  
2. 894.254 ,  
01.01.-30.06.2011.  
:  
- .....802.147  
- .....56.088  
- .....36.019 .  
3. 2011. 978.193 , :  
- .....827.555  
- .....102.234  
- .....48.404 .  
4. 01.01.-30.06.2011. 83.939 .  
5. 01.01.-30. 6. 2011.  
6. “  
: 01-022-71 /11  
: 29.07. 2011. .

## ИЗВЕШТАЈ

2011.

01.01.-30.06.2011.  
: 01-022-98/10 2011. ,  
1.899.400 .

		01.01. – 30.06.2011.	
894.254	, 47%	2011.	, 89%
		01.01. – 30.06.2011. :	
1.		802.147	
2.		56.088	
3.	-	36.019	
:		894.254	
118%		978.193	, ( 52%
		:	
1.		827.555	
2.	-	102.234	
3.		48.404	
:		978.193	
83.939			

		I-VI 2010.	2011.	I-VI 2011.	(5/3)	(5/4)
1	2	3	4	5	6	7
		1.000.582	1.899.400	894.254	89	47
710000	)	717.812	1.592.500	802.147	112	50
711000		----	----	329	----	----
711112	,	----	----	260	----	----
711113		----	----	69	----	----
713000		18.983	48.000	37.811	199	79
713111		3.887	8.000	2.896	75	36
713113		15.096	40.000	34.915	231	87
714000		35.389	71.000	36.348	103	51
714111		21.533	40.000	23.954	111	60
714211		4.945	6.000	323	7	5
714311		8.911	25.000	12.071	135	48
715000		2.853	3.500	332	12	9
715111		493	500	----	----	----
715112		2.115	3.000	----	----	----
715113		104	----	239	230	----
715115		70	----	41	59	----
715116		34	----	2	6	----
715211		37	----	---	----	----
715212		----	----	50	----	----
717000		660.587	1.470.000	727.327	110	49
717111	-	660.587	1.470.000	727.327	110	49
720000	)	73.757	221.900	56.088	76	25
721000		1.276	7.700	3	----	----
721222		1.238	7.500	----	----	----
721311		38	200	3	----	----

722000	'	57.750	167.700	49.901	86	30
722100		4.835	10.000	6.528	135	65
722121		4.835	10.000	6.528	135	65
722300		22.573	107.000	24.016	106	22
722312		22.573	33.000	24.016	106	73
722318		----	5.000	----	----	----
722396	-	----	45.000	----	----	----
722396	-	----	24.000	----	----	----
722400		17.323	37.700	17.409	100	46
722425		3.726	6.000	612	16	10
722442		----	----	25	----	----
722443		156	200	66	42	33
722446		1.688	4.000	1.901	113	48
722447		1.439	5.000	1.325	92	27
722463		330	500	780	236	156
722467		9.984	22.000	12.700	127	58
722500		13.019	13.000	1.948	15	15
722521		9.126	13.000	1.198	13	9
722591	-	3.893	----	750	19	----
729000		14.731	46.500	6.184	42	13
729121		13.841	35.000	----	----	----
729124		890	11.500	6.184	695	54
780000	)	209.013	85.000	36.019	17	42
781000		209.013	85.000	36.019	17	42
781311		31.019	85.000	31.019	100	42
781311		160.900	----	----	----	----
781313		----	----	----	----	----
781315		----	----	----	----	----
781316		8.000	----	5.000	63	----
781319		9.094	----	----	----	----

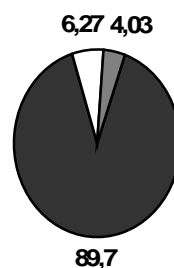
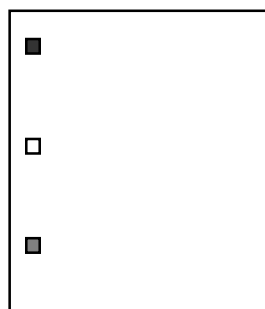

01.01.–30.06.2011. 802.147 ,  
 2011. 50,  
 112.  
 89,70%.

37.811 79% , 199% .

36.348 , 51%  
 , 103%  
 23.954 , 60% , 111%  
 323 { ,  
 12.071 , 48%  
 , 135%

9, 332 , 12.  
 2011. 2005. ,  
 ( ) 727.327 ,  
 , 49% , 110 %

56.088 , 25%  
 , 76% w  
 6,27%.  
 6.528 , 135%.  
 24.016 , ( 73% , 106%

30.06.2011. ,  
 , 100% 17.409 , 46%  
 1.948 15% ,  
 750 .  
 6.184 ,

36.019 ,  
5.000

31.019 ,

### РАСХОДИ БУЏЕТА ПО ЕКОНОМСКОЈ КЛАСИФИКАЦИЈИ

		I-VI 2010.	2011.	I-VI 2011.	(5/3)	(5/4)
1	2	3	4	5	6	7
410000		684.976	1.515.210	827.555	121	55
411000		285.835	662.000	349.353	122	53
411100		253.316	540.000	299.645	118	55
411200		35.519	122.000	49.708	140	41
412000		211.519	432.300	247.220	117	57
412100		3.747	7.500	1.212	32	16
412200		34.498	72.500	42.189	122	58
412300		9.684	15.500	8.729	90	56
412500		21.371	35.000	28.797	135	82
412600		7.804	12.000	7.252	93	60
412700		41.032	65.000	40.553	99	62
412800		8.258	38.000	20.082	243	53
412900		85.125	186.800	98.406	116	53
413000		5.458	32.240	17.230	316	53
413300		5.458	32.240	17.230	316	43
415000		94.953	172.750	93.464	98	54
415200		94.953	172.750	93.464	98	54
416000		87.211	215.920	120.288	138	56
416100		87.211	214.320	120.288	138	56
416200		----	1.600	----	----	----
510000		98.236	260.870	102.234	104	39
511000		98.236	260.870	102.234	104	39
511100		73.517	242.870	101.380	138	42
511200		14.230	13.000	----	----	----
511300		10.489	5.000	854	8	17
620000		27.135	98.320	48.404	178	49
621000		27.135	98.320	48.404	178	49
621300		27.135	98.320	48.404	178	49
		20.000	25.000	1.882	9	8
		830.347	1.899.400	978.193	118	52

## РАСХОДИ БУЏЕТА ПО ОРГАНИЗАЦИОНОЈ КЛАСИФИКАЦИЈИ

		I-VI 2010.	2011.	I-VI 2011.	(5/3)	(5/4)
1	2	3	4	5	6	7
412930	-	34.120	69.000	32.374	95	47
412930	-	2.460	5.000	2.220	90	44
412930	-	----	1.500	----	----	----
412940	-	6.680	8.000	2.595	39	32
410000	- :	43.260	83.500	37.189	86	45
	:					
411000		285.835	662.000	349.353	122	53
411100		253.316	540.000	299.645	118	55
411210	-	1.593	3.500	1.182	74	34
411210	-	150	----	----	----	----
411220		19.336	57.000	29.173	151	51
411220		----	18.000	----	----	----
411230	-	1.666	1.000	----	----	----
411240		----	1.000	----	----	----
411290		9.774	41.500	19.353	198	47
412000		168.259	348.800	210.031	125	60
412120	-	3.747	7.500	1.212	32	16
412210		15.523	24.000	16.527	106	69
412210	-	----	12.000	5.131	----	43
412220	-	3.584	8.000	3.870	108	48
412220	-	3.000	10.000	2.972	99	30
412220	-	837	1.500	436	52	29
412230	-	11.554	19.000	13.253	115	70
412310		7.050	10.000	7.578	107	76
412320		229	500	124	54	25
412330	,	----	2.000	644	----	32
412390	-	----	2.000	200	----	10
412390		2.405	1.000	183	8	18
412510		232	1.000	760	328	76
412520	-	16.370	20.000	18.601	114	96

412520	-	----	5.000	1.755	----	35
412520	-	----	3.000	4.685	----	156
412520	-	----	1.000	477	----	48
412530	-	3.489	3.000	1.148	33	38
412530	-	1.280	2.000	1.371	107	69
412610		2.823	4.500	1.002	35	22
412620		683	500	39	6	8
412630		4.298	7.000	6.211	145	89
412710	-	2.773	4.500	2.413	87	54
412720	-	759	1.500	751	99	50
412725	-	907	1.000	490	54	49
412730	-	8.198	9.500	7.334	89	77
412730		8.424	12.000	8.424	100	70
412740		----	----	2.610	----	----
412750		----	----	18	----	----
412750	-	----	----	664	----	----
412770	-	1.885	2.000	1.941	103	97
412790	-	14.006	25.000	10.908	78	44
412790	-	4.080	8.500	5.000	123	59
412799	-ISO	----	1.000	----	----	----
412810	( .).	----	20.000	300	----	2
412810	-	8.258	18.000	19.782	240	110
412920		1.248	1.500	753	60	50
412930	-	26.170	43.800	17.178	66	39
412940		6.197	10.000	11.119	179	111
412950		----	38.000	25.370	----	67
412970	-	498	1.000	523	105	52
412990	-	1.249	1.000	910	73	91
412990	-	2.000	6.000	4.000	200	67
412990		4.503	2.000	1.364	30	68
413000		5.458	32.240	17.230	316	53
413320	-	5.458	5.930	3.841	70	65

413320	-	----	26.310	13.389	----	37
415000		94.953	172.750	93.464	98	54
415210	-	----	1.000	----	----	----
415210	-	46.700	70.000	28.350	61	41
415210	-	2.150	7.000	3.017	140	43
415210	-	----	25.000	12.000	----	48
415210	-	2.000	2.000	----	----	----
415210	-	13.444	10.000	19.559	145	196
415210	-	8.277	8.000	1.300	16	16
415210	-	1.300	5.000	4.774	367	95
415210	-	3.880	7.000	4.284	110	61
415210	-	1.409	1.000	1.000	71	100
415210	-	6.250	16.250	6.600	106	41
415210	-	2.500	5.000	3.590	144	72
415210	-	----	500	746	----	149
415210	-	2.000	7.000	5.694	285	81
415210	-	5.043	8.000	2.550	51	32
416000		87.211	215.920	120.288	138	56
416110		33.664	75.000	39.647	118	53
416120	-	2.035	8.000	800	39	10
416120	-	15.527	30.000	17.260	111	58
416120	-	30.892	60.000	39.274	127	65
416120	-	1.011	2.000	565	56	28
416120	-	----	30.000	11.914	----	40
416120	-	4.082	9.320	10.828	265	116
416210	-	----	1.600	----	----	----
410000		641.716	1.431.710	790.366	123	55



511000	-	:					
511120	-		36.876	50.000	630	2	1
511120	-		7.371	20.000	20.124	273	101
511120	-		----	1.000	----	----	----
511130	-		2.748	35.000	----	----	----
511130	-		----	35.000	999	----	3
511130	-		----	15.000	----	----	----
511130	-		----	62.000	76.040	----	123
511130	-		2.340	2.000	3.587	153	179
511190	-		24.182	----	----	----	----
511190	-		----	22.870	----	----	----
511290	-		14.230	13.000	----	----	----
511320	-		10.489	5.000	854	8	17
510000	-	:	98.236	260.870	102.234	104	39
621000							
621320	-		27.135	59.200	29.084	107	49
621320	-		----	39.120	19.320	----	49
620000	-	:	27.135	98.320	48.404	178	49
			20.000	25.000	1.882	9	8
		:	830.347	1.899.400	978.193	118	52

### РАСХОДИ БУЏЕТА ПО ФУНКЦИОНАЛНОЈ КЛАСИФИКАЦИЈИ

1	2	I-VI 2010.	2011.	I-VI 2011.	(5/3)	(5/4)
	( )	803.212	1.776.080	929.789	116	52
01		559.228	1.175.210	633.617	113	54
04		----	87.000	34.102	----	39
05		3.584	8.000	3.870	108	48
06		87.747	218.870	97.793	111	45

07		2.000	2.000	----	----	----
08	, ,	57.127	110.000	44.667	78	41
09		59.863	100.000	76.093	127	76
10		33.663	75.000	39.647	118	53

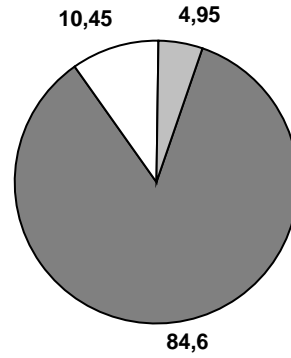
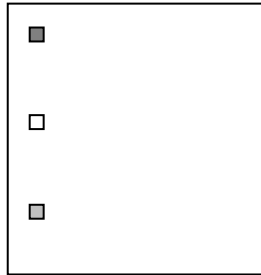

ТЕКУЋИ ТРОШКОВИ

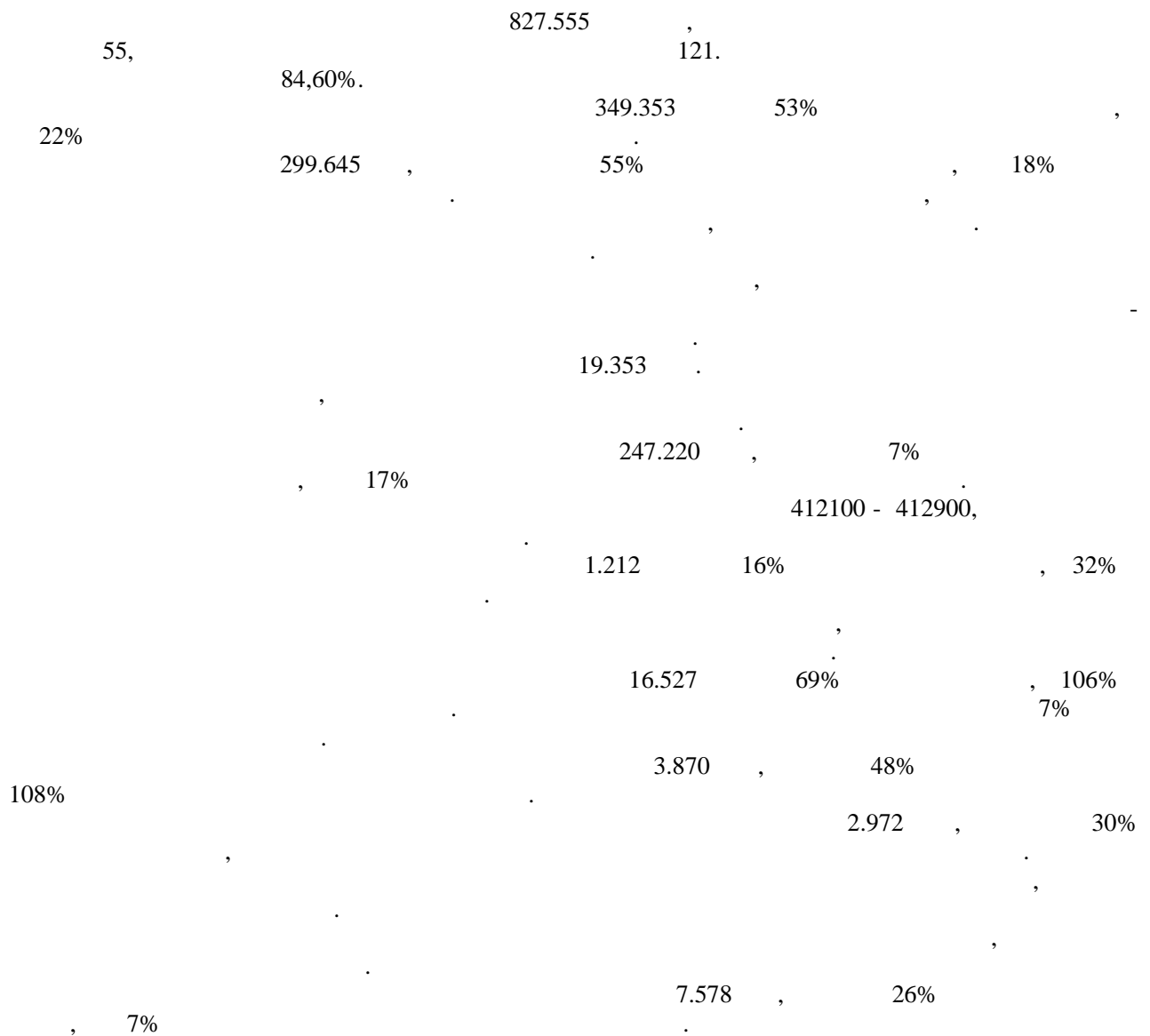



12	,15.	2011.	10
			28.350 , 41%
3.017	43%		12.000
	48%		19.559 , 96%
		1.300 , 16%	145.
4.774 ,			95%
			367%.
	9%,		11%.
		6.600 ,	6%.
		3.590 ,	q 72%
			5.694 ,
		2.550 ,	32%
		120.288 ,	6%
			q w 138%.
		39.647	53% , 118%
			800
		17.260 ,	
	58,		111.
			65,
18.250		127.	
		21.024.	
			565 28% , 56%
			11.914 40%
265%			10.828 116%

## КАПИТАЛНИ РАСХОДИ

			102.234 .
	20.124 ,	101%	
			630 .
			999 .
			76.040 .
			3.587 .
		854	17% , 8%
		48.404	49%
		29.084 ,	
	19.320		
		1.882	„6“-
412520-			4,95%.

01.01.-30.06.2011.

42.

(“ ”, :96/03).

:

-

**117**

125.

(“ ”, .55/10), 30.

(“ ”, : 101/04,42/05

118/05) 26.

(“ ”, .6/05),

je,

29. 2011.

**ОДЛУКУ**

III -

3.

I -

1.

( : )

II -

2.

3 ( )

4.

- “ ” : : )

(“ ”, .55/10),

( “ ”, “ ”, 112/06),

(“ ”, 13/02,87/07 50/10),

- “ ”, “, 9/07 - 5/09),

5.

1957.

- 2.

( .78. ),

- 78. 3. , , ,

, , (

, . ),

- 1957. 4. , (

),

5. .

-1957. 6. :

1. ;

2.

3. ; ( ) ,

10.

1. , ,

7. :

- ,

- ,

- ,

- ,

- .

8. 11.

1. ,

2. ,

3. ,

4. ,

1. , :

2. ,

3. ,

4. ,

2. 12.

9. ,

1. ,

2. ,

3. ,

1. ,

VI

4. , , 20.  
 5. , 10. 30  
 6. ,  
 7. :  
 - ,  
 - ,  
 21.  
 3. 13. " " :  
 : 01-022-79/11  
 29.7.2011. , . . .  
 (,, :6/10).  
 “, :6/10).

118

.30.  
 (,, 101/04,42/05 118/05) .26. “, .  
 (,, :6/10).  
 “, .6/05),  
 IV 14. 29. 2011. ,

ОДЛУКУ

15. , , 1.  
 16. , , 2.  
 V 17. , , 3.  
 “.”  
 : 01-022-73/11  
 29.7.2011. , . . .

119

18. .4.  
 14. (,, :8/09- ) , 30. o  
 19. (,, :101/04,42/05 118/05) .  
 26. “, :6/05),  
 29. 2011. ,

1.

2011. -

1. 30. 2011. .

2.

2011. ,

„44. („ :5/11- ) 16. : , ,

43. 44. :

3

„”

2. „:

21. :01-022-72/11

29.7.2011. . , . .

---

**121**

.30. .2.

„ (, :15/10), .2. .1. “,

16. 1. : („ :44/11) .26.

30,00“. 4. („ :6/05),

18. 2. 29. 2011. :

„2. : 48,00“. 1. 1.“

5.

“”

“: 01-022- 76/11

29.7.2011. . , . .

---

**120**

.44. .2.

„ (, :54/09- ,126/08 92/09)

30. ( , )

107. („ :101/04,42/05 118/05) 2.

„ (, :1/05 4/05- ), 2.

29. 2011. , - -

ОДЛУКУ

„ (, :15/10),

2011. ,



- - , 7.

- o - , ,

- , - , 8. (31. )

01. 30. - , 1. ,1. ,13. 14.

- 31. . ( )

II- 1. 3. 1.

- 300 m, (0-24 10.

). 4. . ( ,

, , : , , - .

, , , , , , ,

- 7:00 22:00 , :

- 7:00 23:00 ( , ,

). 5. ,

.4. .

- 7:00 23:00 :

- 7:00 24:00 ( , - , ,

). 6. ,

2. 11.

1.

3.

14.

(,  
“ , :44/11).

15.

III

16.

3.

”

12.

30

.11.

“

”

IV

17.

).

(

:

4.

13.

1.

( 4. 5).

V

18.

14.

VI

19.

1.

:

16.

20.

2.

(,  
“ , .44/11),

VII

21.

4.  
.2. 3.

“ („ :2/06).

22.

- - “ :5.

“ ”

“ ”

: 01-022- 77/11  
29.7. 2011.

: 01-022- 74 /11  
29.7.2011.

**122**

.30.

( „ 101/04, 42/05 118/05) .2.12 (9)

“ „ .23/01, 7/02, 9/02, 20/02, 25/02, 4/04, 20/04,25/05,65/05,77/05,11/06,24/06,32/07, 33/08, 37/08 32/10), . 26.

“ („ .6/05), .1. .1 .2. .1

“ („ .45/10 61/10),

29. 2011. ,

**ОДЛУКУ**

1.

( )

3.

( )

(

)

30%

**123**

.30.

( „ 101/04,42/05 118/05), .26. “ : .3. .1.

“ ”, .10/06),

29. 2011.

**ОДЛУКУ**

14. -

1.

14. - ( : )

1. : , ,

2. , ,

3. , ,

4. , ,

5. , ,

6. , ,

7. , ,

8. , ,

9. , ,

10. , ,

11. , ,

2.

II

I

-14. ,

III

(, : 10/06).

:01-022-81/11

29.7. 2011.

3.

“.”

: 01-022-75/11  
29.7.2011.

**126**

**124**

.26.

.43,

40. .2 72. .3

(, 6/05) .108. “, :

(, 101/04,42/05 118/05), .1 “, .

(, .49/04,19/05,52/05,8/06,24/06, 70/06, 12/09 60/10) .5. “, :2/11),

“, :1/05 4/05-),

29.

**ОДЛУКУ**

2011.

**ЗАКЉУЧАК**

2011.

I

I

II

2011. (, “, :2/11)

I.

III

2011.

“.”

:01-022-82/11  
29.7. 2011.

: 18.750,00

**125**

.26.

: 15.08.2011. ,

(, :6/05) .108. “,

:30.09.2011. ,

(, “, :1/05 4/05-

2011. ., 0071230, 416129,

),

29.

**ЗАКЉУЧАК**

I

: 25.07.2011.

II

VII

-

,

III

VIII

“ ”

“ ”

:02-022-44/11  
25.7.2011.

:02-404-23 /11  
25.7.2011.

**127**

**128**

43. (,,  
“, .101/04,42/05  
118/05), . 46.  
(,, .49/04,19/05, 52/05,  
92/05,8/06, 24/06,70/06, 12/09 60/10), .8

.72.  
(,,  
“, .101/04, 42/05 118/05) .34 .1  
(,,  
, .49/04, 19/05,52/05,92/05,8/06,  
24/06, 70/06, 12/09 60/10) . 35

(,,  
“, .2/11) .44.  
(,,  
, .6/05),

(“  
“, :2/11),

**О Д Л У К У**

**ОДЛУКУ**

I

I

II

18.750,00

III

2011.

1. . . . „ “ :  
18.746,00 - ( 13,00  
- m<sup>3</sup> ),
2. . . . „Pelagi -Kop“  
19.467,00 - ( 13,50  
- m<sup>3</sup> ),
3. . . . “PE-Comerc“  
20.188,00 - (14,00  
- m<sup>3</sup> ).

0072130.

IV

416129,

V

II

30.09.2011.

VI

:  
. . . . „ “  
18.746,00 - ( 16.022,22 +17%  
- ), :7/11 27.7.2011.

III

8.

462

2-

”

,

9.

IV

10.

5( )

,

11.

12.

V

13.

”  
”.

1.8

:02-404-23/11

2.08.2011.

14.

-

**129**

15.

14.1

-

( 1)

35.

(  
111/08 50/10)

8.

3.

(  
5/09),

-

**ОДЛУКУ**

2.

4.

2.

1.

2.

5.

1. :

1.

:

(

: 02-345-2/11

),

15.8.2011.

, . . .

2.

**130**

.43.

3.

(

(,,

“, :

),

101/04,42/05 118/05)

150.

4.

,

5.

(,,  
“, .31/05, 5/06,

1.8

-

10/06, 10/07, 31/09, 43/09, 74/09, 99/09, 98/10  
111/10),

” ”,

6.

,

**РЕШЕЊЕ**

7.

462 ,

I (" :10/10). IV  
 , 1993.  
 2009. :  
 1. , ,  
 2. , ,  
 3. , . :02-022- 47/11  
 II 15.8.2011. , . .

**132**

.43.  
 :02-621-1/02 31.10.2002. (" , :  
 III 101/04,42/05 118/05),  
 44. (" , .6/05),  
 :02-  
 022-35/09 30.10.2009. . IV  
 " ,  
 " .  
 :02- 022- /11  
 15.8.2011. , . . ,

**ЗАКЛЪУЧАК**

I

**131**

.43. :  
 (" , :  
 101/04,42/05 118/05), .31 .31  
 ("  
 44. " , .13/02,87/07 50/10) .  
 ("  
 " , .6/05),  
 РЕШЕНИЕ  
 I  
 , ,  
 (VII ,), ( , - ).  
 II I.  
 m:tel,

- 1) ..... 42,00 ,
- 2) ..... 42,00 ,
- 3) ..... 42,00 ,
- 4) ..... 42,00 ,
- 5) ..... 42,00 ,
- 6) ..... 12,00 ,

II

III

III

IV

:02-022-29/10 3.8. 2010. . 2. 2008. :02-022-32/08  
 (,,  
 " , :13/08).

V

4.

“ ”. 75%  
 :02-022-46/11 . 25%  
 27.7.2011. , . .

**133**

.43. 5.  
 („ 101/04,42/05 118/05), .44. /  
 („ :6/05) .6. /

(„ .2/07 1/10), „ 6.

**ПРАВИЛНИК**

10.8. 2011.

2011.

1.

1.

2011. ( : )

7.

2011.

1. 18.750,00

1.

8.

1.

2.

9.

3.

25%

10.



11.

“ ”

: 02-022- 43/11  
25.7.2011. .

, . .



## С А Д Р Ж А Ј

### АКТИ СКУПШТИНЕ ОПШТИНЕ

116.			
	2011.		
117.			
118.			
119.			
120.			
		2011.	
121.			
122.			
123.			14.
124.	-		
125.			-

### АКТИ НАЧЕЛНИКА ОПШТИНЕ

126.			2011.
127.		-	
128.			
		-	
129.			
130.			
131.			
132.			
133.			
		2011.	

,15. 2011. -СЛУЖБЕНИ ГЛАСНИК ОПШТИНЕ ДОЊИ ЖАБАР-Број 10/11

: , .  
: , .  
/ :054/875-100." " : 562-011-00000765-86